

Sol- og skyggestudie

Øysand Næringsområde
Melhus kommune



Kunde:

Melhusbygg AS

Kontaktperson Kunde:

Lars M. Høgset

Mail: l-hoegse@online.no

Rapport utarbeidet av:



Kontaktperson IKON:

Anne Marie E. Valderaune

Tlf: 950 78 817

Mail: anne@ikon.as

Prosjekt:

0806: Reguleringsplan Øysand Næringsområde

Prosjektnummer IKON:

0806

Tilbudsnummer IKON:

Type:

Rapport

Rev:

00

Antall sider:

8

1. REVISJON

Nr.	Dato	Beskrivelse
00	27.04.2018	Sol- og skyggestudie

2. FORORD

IKON Arkitekt og Ingeniør AS har utarbeidet sol- og skyggestudie for Øysand Næringsområde i Melhus kommune ifm. utarbeidelse av reguleringsplan for nytt næringsområde.

Det er i påfølgende kapitler presentert skyggefall fra fjell og bruddvegg mot planområdet og dyrkamarka som berøres av plantiltak. Skyggefall er presentert ved 15.april, 15.juli og 15.november.

3. INNHOLDSFORTEGNELSE

1. REVISJON	2
2. FORORD.....	2
3. INNHOLDSFORTEGNELSE	2
4. SOL- OG SKYGGEANALYSE	3
4.1 VÅRJEVNDØGN.....	3
4.2 SOMMERSOLVERV	5

4. Sol- og skyggeanalyse

4.1 Lys- og skyggeførhold April

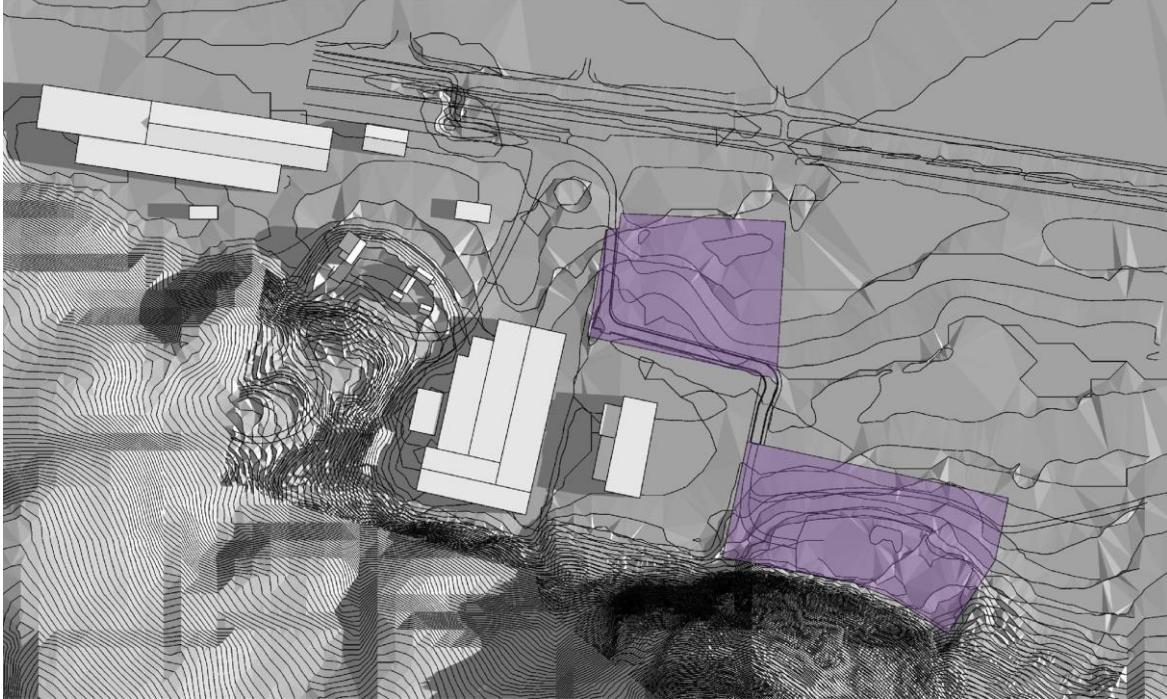

Bilde 1: 15. April kl. 08.00

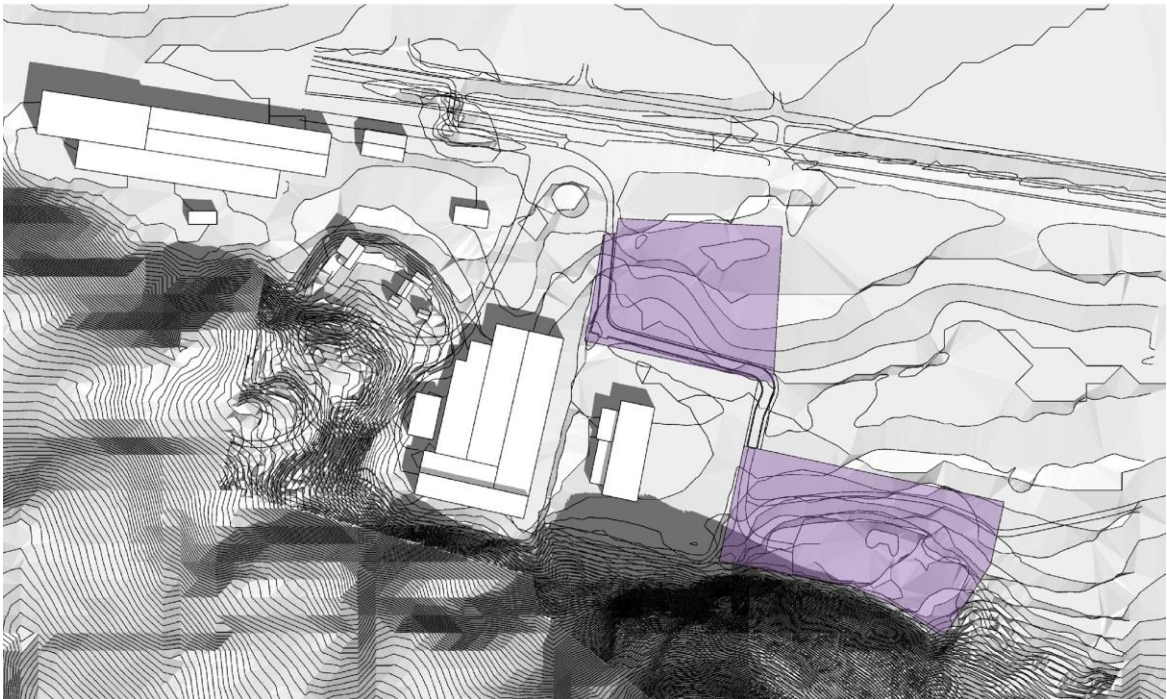

Bilde 2: 15. April kl. 12.00



Bilde 3: 15. April kl. 16.00

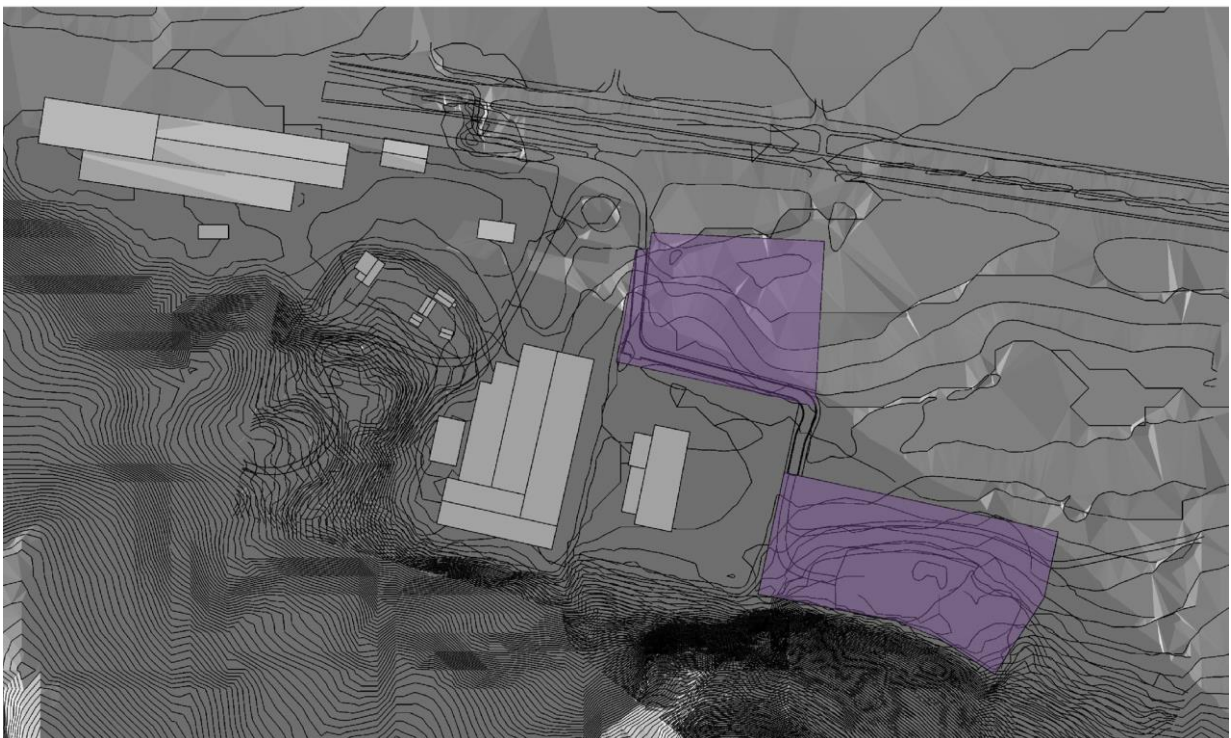

Bilde 4: 15. April kl. 20.00

4.2 Lys- og skyggeforhold Juli

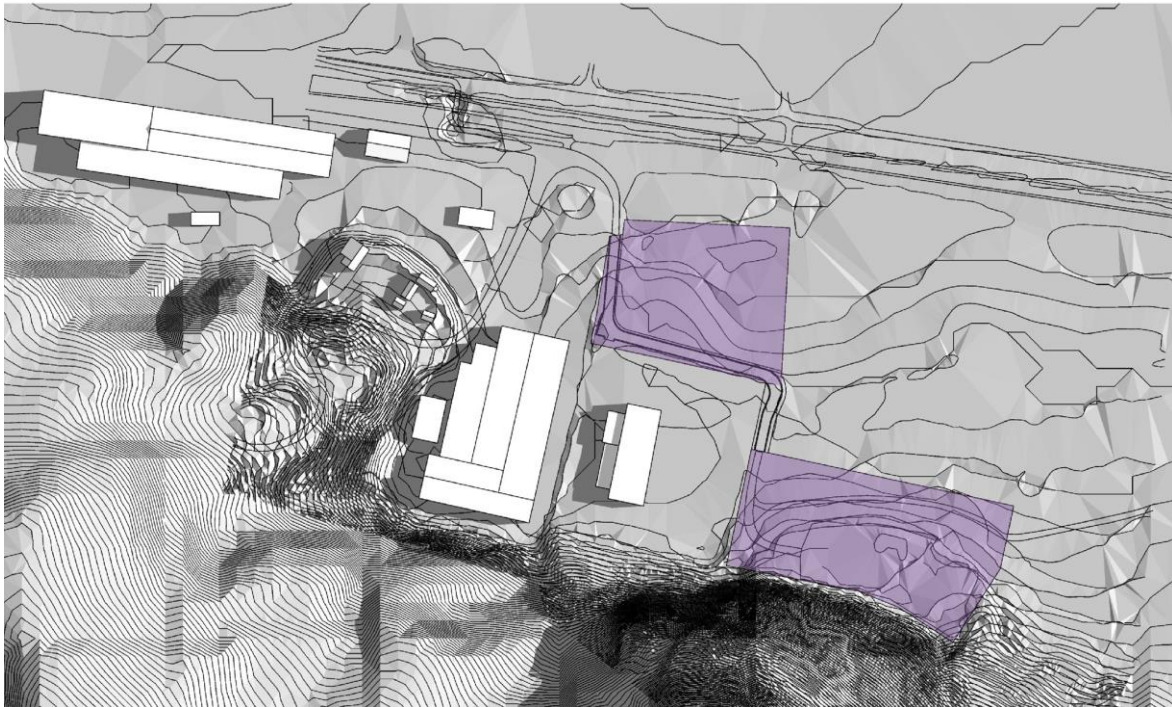

Bilde 5: 15. Juli kl. 08.00



Bilde 6: 15. Juli kl. 12.00



Bilde 7: 15. Juli kl. 16.00

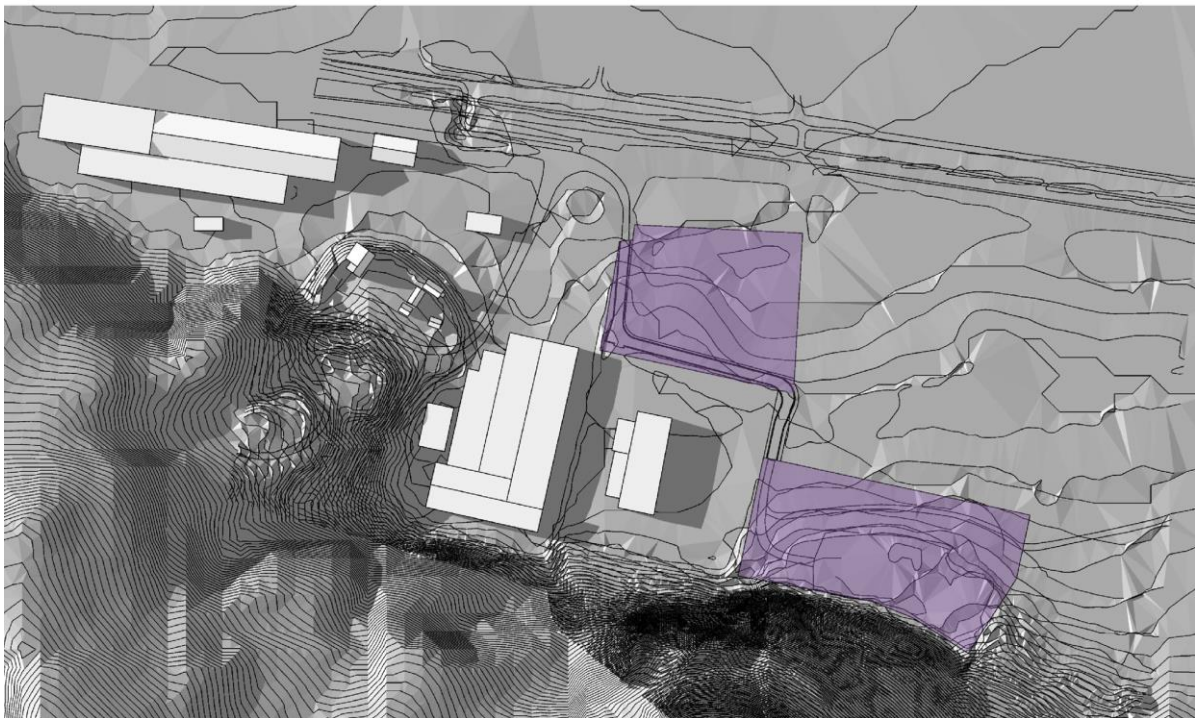

Bilde 8: 15. Juli kl. 20.00

4.3 Lys- og skyggeforhold November

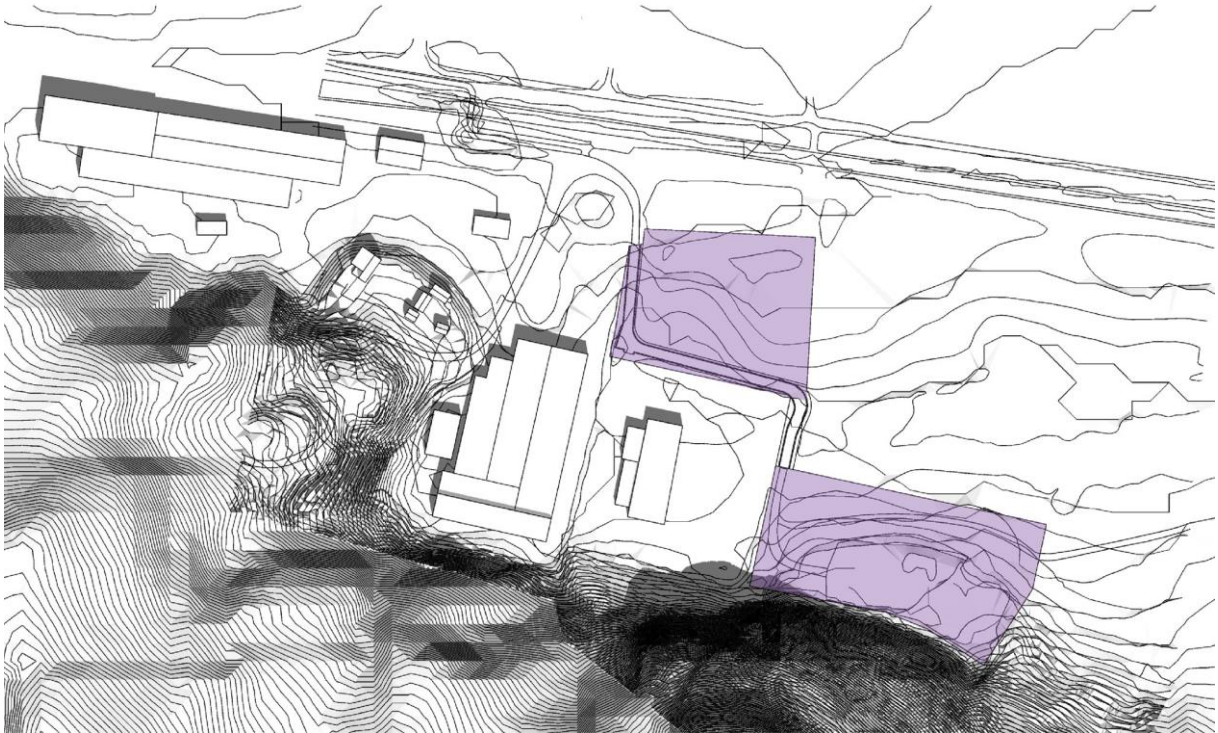

Bilde 9: 15. November kl. 08.00

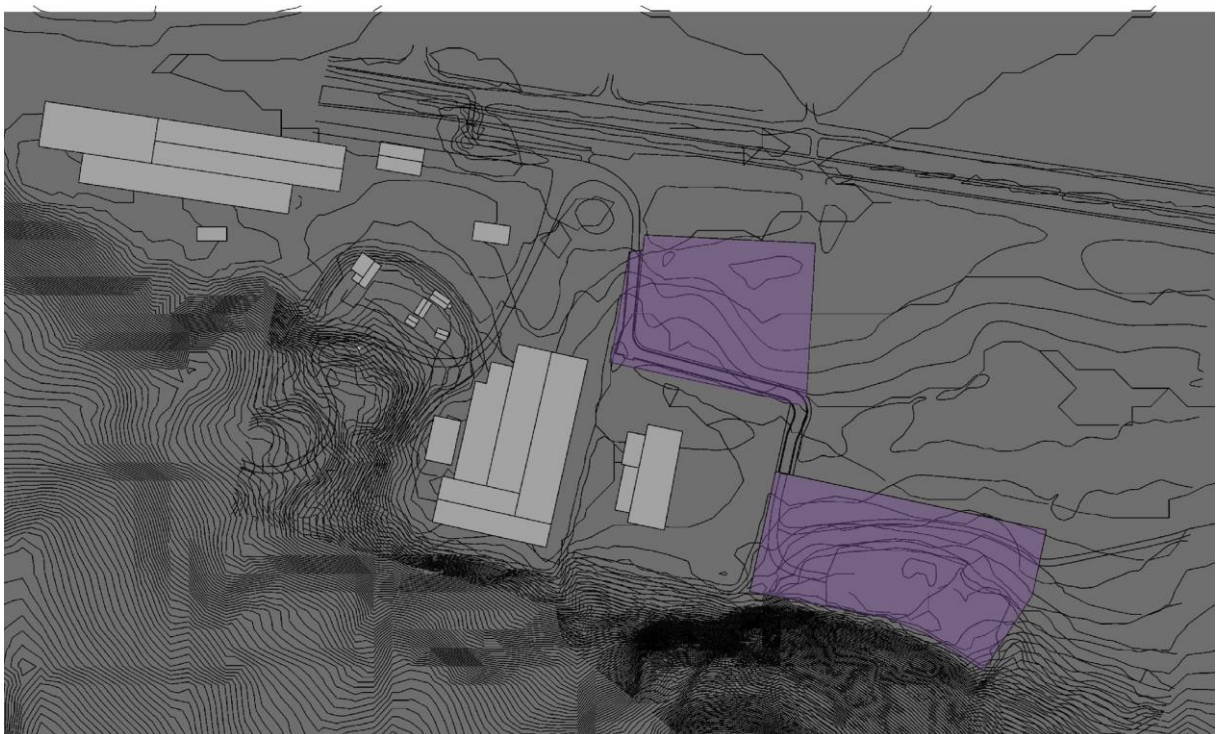

Bilde 10: 15. November kl. 12.00

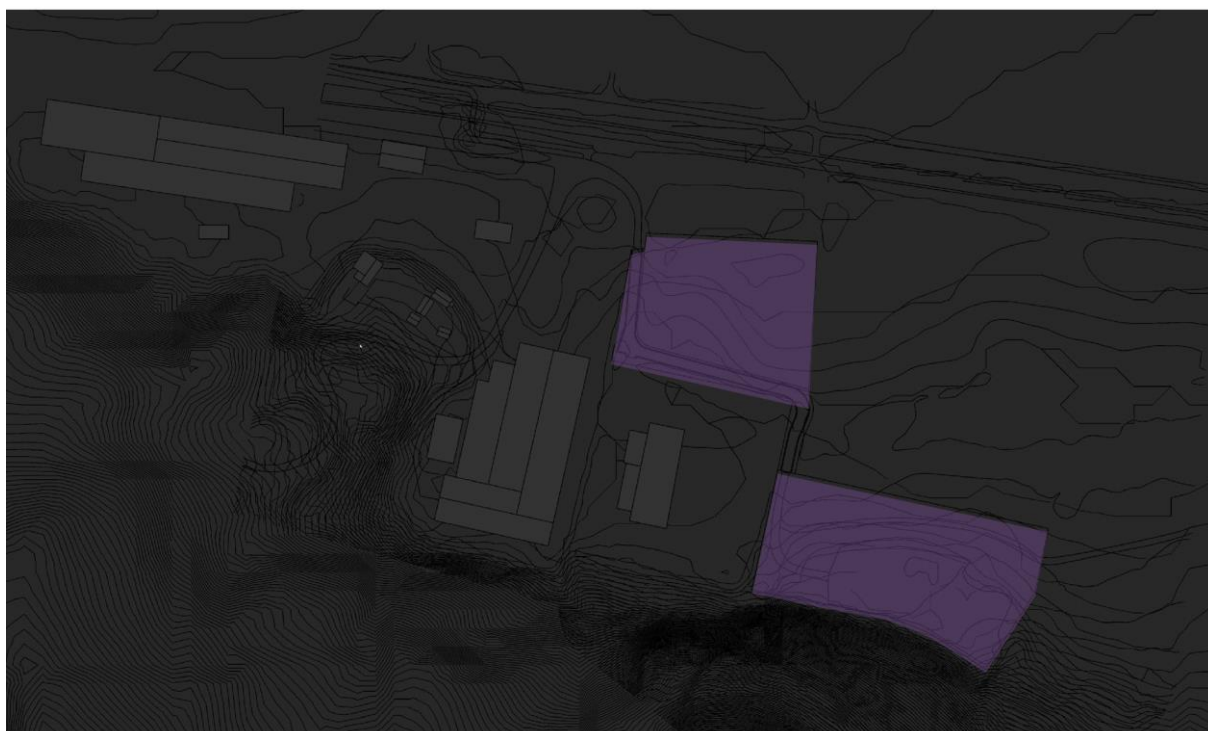

Bilde 11: 15. November kl. 16.00

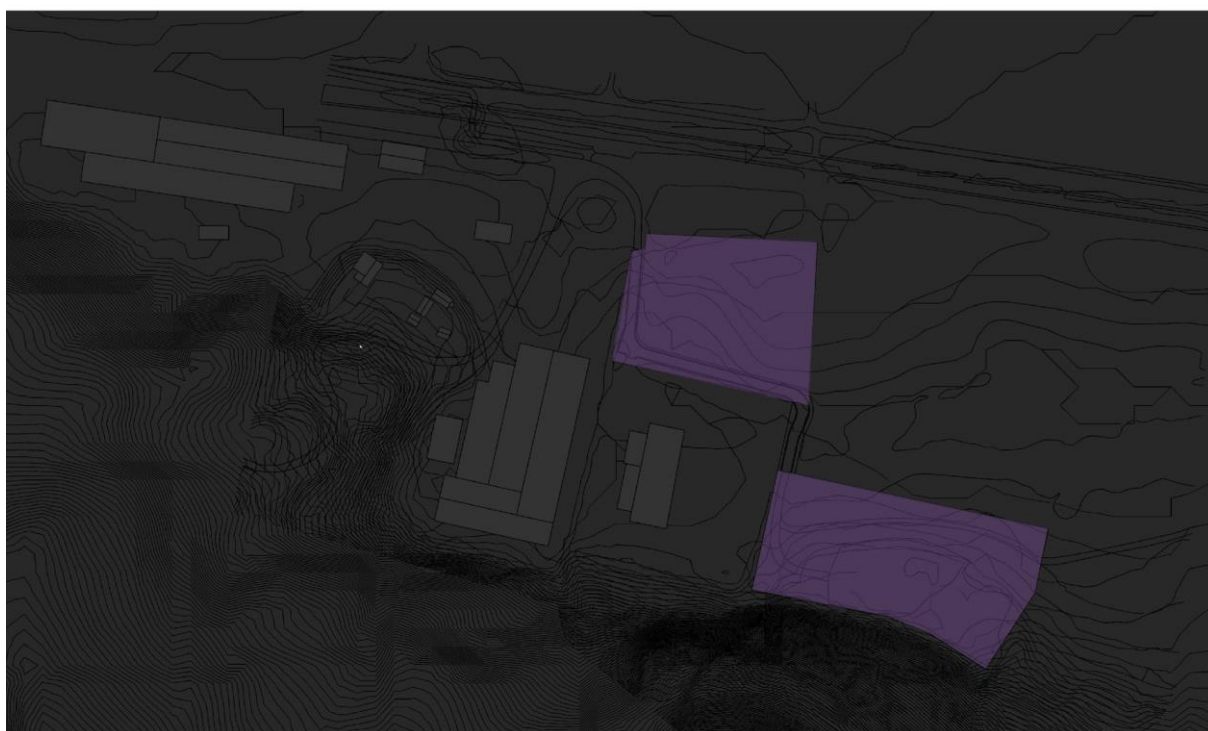

Bilde 12: 15. November kl. 20.00